SNMİMARLIK

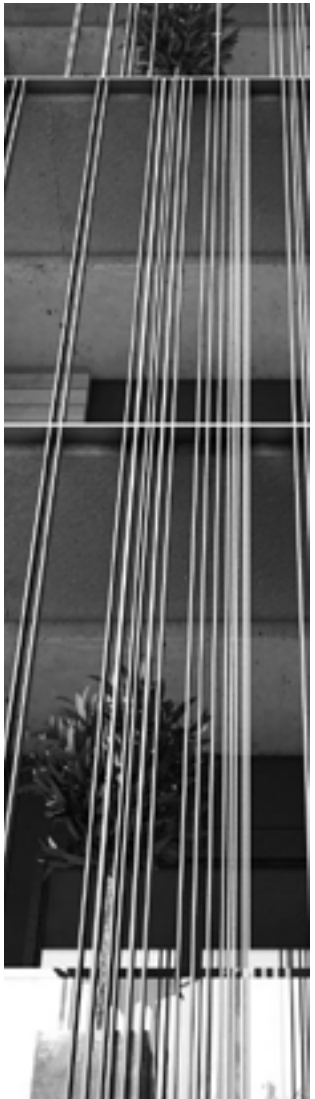

PROJELER

2017
Kartal Engelli Çocuklar Merkezi
Magusa Stüdyo Daireler
Magusa Türk Gücü Spor Tesisleri
Gym Plus
Northernland Karakol Mahallesi Konutları
Northernland Studio
Mecidiyeköy Cami
Sultangazi Kent Meydanı ve Zeminaltı Otopark Projesi
Beyazıt Mah. Kentsel Dönüşüm Projesi
Northernland Ofis & Konut Projesi
İçerenköy Spor Merkezi
İETT Durakları Üst Örtü Tasarımı
Northernland Premier
Sıracevizler Kentsel Dönüşüm Projesi

2016
Aydın Efeler Belediye Binası
İncesu Villaları
Balıkesir Büyükşehir Belediye Binası
Çaycuma Bilim Merkezi
Şehitkamil Sanat Merkezi
Caferağa Spor ve Kültür Merkezi
Lüleburgaz Yüzme Akademisi
Kıbrıs'ta İkiz Konut Bloğu
Sivas Kızılırmak Köprüsü > Satınalma
Kıbrıs'ta Villa
Pamukkale Üniversitesi Mimarlık ve Tasarım Fakültesi
Kıbrıs Long Beach 638 Daire Konut Yerleşkesi

2015
Çanakkale Güzel Sanatlar Lisesi
Engelsiz Yaşam Merkezi
Viapark Residence
Beylikdüzü Cemevi ve Kültür Merkezi
Gaziemir Emrez ve Aktepe Mahalleleri Kentsel Dönüşüm Projesi > Eşdeğer Ödül
Konak Belediye Hizmet Binası ve Çevresi
Maltepe Gülsuyu Cemevi ve Kültür Merkezi
Lüleburgaz Yıldızları Kadın Akademisi
Gazimagusa'da Konut
Çanakkale Savaşı Araştırma Merkezi
Tekirdağ Belediye Binası Mimari Proje Yarışması
Edirne AVM
Düzce Üniversitesi Konuralp Yerleşkesi > 4.Mansiyon

2014
Anamur Atatepe Sosyal Merkezi
7 iklim 7 Bölge Yarışması > 3.Mansiyon
Çanakkale Sosyal Konutlar Mevki Kentsel Yenileme
Eskişehir Meteorik Boşluk
Adana Ticaret Odası > 3.Mansiyon
Kayseri Ticaret Odası
Bleda19

2013
Kıbrıs Residence
Aksoy Apartmanı
Ülker Apartmanı
Lösev Çerkeş Doğal Yaşam Merkezi Fikir Proje Yarışması
Kadıköy Kurbağalıdere Vadisi Fikir Proje Yarışması
Ytong Semt Kültür ve Sosyal Etkinlik Evi Yarışması
Gazipaşa Belediye Hizmet Binası ve Çevresi > 2.Mansiyon
Avanos'un Yeni Köprüsü ve Çevresi > 2.Ödül
Kadıköy Kalamış Yeni Nur Apartmanı
Lüleburgaz Şehirlerarası Otobüs Terminali > 1.Mansiyon
Borusan Kreş Yarışma Projesi

2012
Taşdelen Konutları
Çamlıca Cami Yarışması > 2.Ödül
Nobis Mobilya Merkezi
Bursa Orhangazi Meydanı Kentsel Tasarım Proje Yarışması
Erasta Fethiye Alışveriş ve Yaşam Merkezi Uygulama Projesi
Tuzla Apartmanı

2011
Irak Spor Merkezi
Afyonkarahisar Cumhuriyet Meydanı ve Çevresi > Mansiyon
Hatay İl Genel Meclisi İl Özel İdare Mimari Proje Yarışması
Şişli Lisesi Mimari Proje Yarışması
Tırsan AR-GE Merkezi Binası Konsept + Uygulama Projesi
Tantavi Konut Konsept Proje
Ümraniye Ofis Konsept Proje

2010
Kağıthane Ofis Konsept Proje
Bornova Belediyesi Yeşilova Höyüğü Ziyaretçi Merkezi Yarışması
İzmir Opera Binası Mimari Proje Yarışması
İzmit Sahili Peyzaj ve Kentsel Tasarım Proje Yarışması
Güzelyalı Otel Konsept Proje
Pendik 5 Yıldızlı Otel Konsept Proje

2009
Denizli Belediyesi Hizmet Binası Mimari Proje Yarışması > Satınalma
İstanbul-Kayabaşı Bölgesi İçin Konut Tasarımı Mimari Fikir Proje Yarışması

2008
Uludağ Milli Parkı I.ve II. Gelişim Bölgeleri, Peyzaj Planlama, Kentsel Tasarım Yarışması > 4.mansiyon
Bitlis Merkez Hükümet Konağı Mimari Proje Yarışması
Küçükçekmece İlçesi Kent Merkezi Ulusal Kentsel Tasarım Proje Yarışması > Satınalma
İBB Şehir Tiyatroları, Beyoğlu Sahnesi Mimari Proje Yarışması
Fethiye Alışveriş ve Yaşam Merkezi Mimari Proje Yarışması > 1.ödül
Yozgat Ticaret, Kültür Sanat Merkezi Mimari Proje Yarışması

2007
Başakşehir Kent Merkezi Kentsel Tasarım > 4.mansiyon
Eskişehir Ticaret Odası Binası Mimari Proje Yarışması

ÖDÜLLER

2016
Sivas Kızılırmak Köprüsü Mimari Proje Yarışması > Satınalma

2015
Çanakkale Güzel Sanatlar Lisesi > 1.Ödül (Davetli)

Gaziemir Emrez ve Aktepe Mahalleleri Kentsel Dönüşüm Alanı Kentsel Tasarım ve Mimari Proje Yarışması > Eşdeğer Ödül

Düzce Üniversitesi Konuralp Yerleşkesi Gelişim Planı Kentsel Tasarım Proje Yarışması > 4.Mansiyon

2014
Arkitera İşveren Ödülü > Erasta Fethiye

Toki 7 İklim 7 Bölge Ulusal Mimari Proje Yarışması > 3.Mansiyon

Adana Ticaret Odası Hizmet Binası Ulusal Mimari Proje Yarışması > 3.Mansiyon

2013
Gazipaşa Belediye Hizmet Binası ve Çevresi Mimari Proje Yarışması > 2.Mansiyon

Avanos'un Yeni Köprüsü ve Çevresi Mimari Proje Yarışması > 2.Ödül

Lüleburgaz Şehirlerarası Otobüs Terminali > 1.Mansiyon

2012
Taşdelen Konutları > 1.Ödül (Davetli)

Çamlıca Cami Yarışması > 2.Ödül

2011
Afyonkarahisar Cumhuriyet Meydanı ve Çevresi Kentsel Tasarım Yarışması > Mansiyon

2008
Uludağ Milli Parkı I.ve II. Gelişim Bölgeleri, Peyzaj Planlama, Kentsel Tasarım ve Mimari Proje Fikir Yarışması > 4.Mansiyon

Küçükçekmece İlçesi Kent Merkezi Mimari Proje Fikir Yarışması > Satınalma

Fethiye Alışveriş ve Yaşam Merkezi Mimari Proje Yarışması > 1.Ödül

2007
Başakşehir Kent Merkezi Kentsel Tasarım Yarışması > 4.Mansiyon

2005
Eskişehir Tepebaşı Belediye Hizmet Binası Mimari Proje Yarışması > 1.Mansiyon

2004
Gaziosmanpaşa Bld.Hizmet Alanı Mimari Proje Yarışması > Satınalma

Schındler Award Uluslararası Mimari Proje Yarışması > Satınalma

Kongre Vadisi Mimari Ulusal Proje Yarışması > Satınalma

Yaşasın Kentler Ulusal Mimari Proje Yarışması > Özendirme Ödülü

2003
Türkiye Noterler Birliği Mimari Proje Yarışması > 1.Mansiyon

İzmir Yeşilyurt Spor Kompleksi Mimari Proje Yarışması 1.Alternatif > 3.Ödül

İzmir Yeşilyurt Spor Kompleksi Mimari Proje Yarışması 2.Alternatif > 4.Mansiyon

NE YAPARIZ...

2007 yılından beri birlikte proje üreten Süleyman Akkaş ve Nihal Şenkaya Akkaş, 2011 yılında çalışmalarına birlikte kurdukları SN Mimarlık adı altında devam etme kararı almıştır. 2011 yılında kurulan SN Mimarlık Danışmanlık İnşaat Limited Şirketi konu ve ölçeği ne olursa olsun, her türlü tasarım sorunsalına aynı hassasiyetle yaklaşmayı ilke edinmiş bir kurumdur. Mimari ve Kentsel Tasarım alanlarında Tasarım Danışmanlığı, Proje Geliştirme ve Yönetimi ile Konsept aşamasından Uygulama aşamasına kadar Mimari Proje hizmetleri veren SN Mimarlık yurt içi ve yurt dışı çeşitli ölçeklerde ve türlerde projeler geliştirmektedir.

SN Mimarlık olarak hedefimiz, kullanıcı gereksinimlerine uygun, fonksiyonel, ekonomik, doğaya saygılı ve çağdaş projeler üretmektir.

ORTAKLAR

SÜLEYMAN AKKAŞ

Mimar & Kurucu Ortak

Uludağ Üniversitesi Mimarlık Fakültesi Mimarlık Bölümünden 2002 yılında 1.likle mezun olmuştur. Bitirme projesi ile Archiprix2002 ,de ve Mimed2002 ,de ödül almıştır. Öğrenciliğinde ve 2002 yılından itibaren profesyonel olarak yurt içi ve yurt dışı mimari ve kentsel tasarım proje yarışmalarına katılmış, çeşitli ödüller almıştır. Gebze Teknik Üniversitesi ve Kültür Üniversitesinde Proje Yürütücülüğü, Kültür Üniversitesi ve Uludağ Üniversitesinde Jüri Üyelikleri yapmıştır. Öğrencilik döneminde Şevki Pekin Mimarlık'ta stajer olarak, Mezun olduktan sonra DB Mimarlık'ta Bünyamin Derman ile 1 yıl, Tabanlıoğlu Mimarlık'ta Murat-Melkan Tabanlıoğlu ile 7 yıl mimar olarak çalışmıştır. Çalıştığı ofislerde çok sayıda projenin konsept proje aşaması, tasarım ve proje yürütücülüğünü yapmıştır. Çalışmalarına 2011 yılında Nihal Şenkaya Akkaş ile birlikte kurduğu SN Mimarlık bünyesinde devam etmektedir.

NİHAL ŞENKAYA AKKAŞ

Mimar & Kurucu Ortak

Yıldız Teknik Üniversitesi Mimarlık Fakültesi Mimarlık Bölümünden 2001 yılında mezun olmuştur. Kültür Üniversitesi ve Uludağ Üniversitesinde Jüri Üyelikleri yapmıştır. Öğrencilik döneminde Itac Corp's Usa'da stajer olarak, mezun olduktan sonra Tabanlıoğlu Mimarlık'ta 6 yıl çalışmıştır. Kısa bir süre GAD Architecture'da mimar olarak, Varyap-Uzunlar Seyrantepe Stad Şantiyesinde 6 ay mimari büro grup şefi olarak çalışmıştır. Çalıştığı ofislerde büyük ölçekli projelerin uygulama proje yürütücülüğünü yapmıştır. Çalışmalarına 2011 yılında Süleyman Akkaş ile birlikte kurduğu SN Mimarlık bünyesinde devam etmektedir. Süleyman Akkaş ile birlikte 2007 yılından beri katıldığı mimari ve kentsel tasarım proje yarışmalarında çeşitli ödüller almıştır.

TIRSAN AR-GE MERKEZİ

Kapsam : Konsept Proje + Uygulama Projesi
Yıl : 2011 (Konsept) - 2018 (Uygulama)
Konum : Gebze / Kocaeli
İşveren : Tırsan A.Ş.
Proje Alanı : 17.500 m²

UZUNDERE CEMEVİ

Kapsam : Yarışma Projesi
Yıl : 2017
Konum : İzmir / Karabağlar
İşveren : Karabağlar Belediyesi
Proje Alanı : 5.700 m^2

Tasarım yaklaşımı olarak benimsenen temel ilke, istenenlerin azami şartlarda sağlandığı, Arazinin topoğrafik özelliklerinin ve eğimli yapısının avantaj olarak kullanıldığı, kademeli ve kotlara, topoğrafyaya oturarak üst kotlardan alt kotlara kadar rahat bir şekilde birimler arası ulaşımın sağlandığı, Sosyokültürel birimler ile ibadet mekanlarının günün farklı saatlerinde kullanımına izin veren ve birbirini destekleyen-besleyen yapıda yerleşimi ve giriş çıkışlarının sağlandığı, ara mekanların yaratıldığı ve değerlendirildiği, farklı kullanımlara izin veren esnek alanların yaratıldığı mekanlar yaratmak olmuştur.

Tasarım kurgusunu oluşturan bir diğer ilke de alana ana ulaşım noktası olan 3968. Sokaktan alınan yaya yaklaşım aksı doğrultusunda yerleştirilen kütlesel kurgu, kütlelerin parçalanıp dağılarak araziye oturumları ve kütleler arasında yaratılan avlular, meydanlar, geçişler, merdivenler ile oluşturulan açık dolaşım ve kullanım alanlarıdır.

MERZİFON
İŞ VE YAŞAM MERKEZİ

Kapsam : Yarışma Projesi
Yıl : 2017
Konum : Amasya / Merzifon
İşveren : Merzifon Belediyesi
Proje Alanı : 6.600 m^2

Yapının fonksiyonları üç ana unsurdan oluşur. Ticari birimler, Yaşam boyu eğitim merkezi ve Otopark & Servis mekanları. Yapısal şema oluşturulurken ticari birimlerin özellikle satış birimleri ve lokanta & kafe gibi yoğun yaya sirkülasyonu olan mekanlar zemine yakın konumlandırılmış, yaşam boyu eğitim merkezi fonksiyonlarını barındıran sosyal mekanlar ve eğitim birimleri 1. Katta, ofisler 2. Ve 3. Katlarda yerleştirilmiştir. İşlevlerin dağılımında, ticari özellikte ve sosyo-kültürel yaşama katkıda bulunacak ticari & sosyal mekanlar gece ve gündüz kullanımları dikkate alınarak kent merkezindeki yaşamın iş saatleri dışında da aktif kalmasına katkıda bulunacaktır.

HATAY DÖRTYOL KENTSEL DÖNÜŞÜM PROJESİ

Kapsam : Yarışma Projesi
Yıl : 2017
Konum : Hatay / Dörtyol
İşveren : TOKİ
Proje Alanı : 85.600 m^2

Proje alanı Kuzeydoğu - Güneybatı doğrultulu yaklaşık 980 m uzunluğunda 290 m genişliğinde nispeten eğimi yok denecek kadar az bir alandır. Alan, dört kenarında da Ana Cadde niteliğinde caddeler ile çevrilidir. Bu caddeler alanın idari sınırlarını da tarifler. Alan bütününde yerleşkenin ana omurgasını oluşturan Kuzeybatı - Güneydoğu yönelimli Yaya Promenadı alanın geometrik ortasında bulunan Mahalle Meydanı ile bütünleşir.

Yaya Promenadı üzerinde bulunan ve meydana yönelimi güçlendiren akslar üzerinde ticari birimler bulunur, ticari birimler meydanı da çevreleyerek gece - gündüz kullanımını güçlendirir ve mahalle yaşantısına canlılık katar.

Tasarımın ana omurgasını oluşturan Yaya Promenadı, Kuzeydoğu-Güneybatı doğrultusunda uzanır. Yaya öncelikli tasarım anlayışı tasarımın ana hedeflerindendir. Yaya Promenadı üzerinde bulunan ticari birimler ile promenad boyunca canlılık hedeflenmiş olup, konut adaları da bu promenaddan beslenir. Hattın ortasında Ana Meydan bulunur, Ayrıca bu hat üzerinde rekreasyon alanları, yeşil alanlar, dinlenme alanları, küçük meydanlar, serinletici su ögeleri de yer almaktadır.

SULTANGAZi KENT MEYDANI

Kapsam : Konsept Proje + Uygulama Projesi
Yıl : 2017
Konum : İstanbul / Sultangazi
İşveren : İBB & Tümaş
Proje Alanı : 59.500 m^2

42.000 m2 lik Kent Meydanı ve 1.531 araç kapasiteli kapalı otoparktan oluşan projede ayrıca 1.500 m2 lik ticari birimler bulunmaktadır.

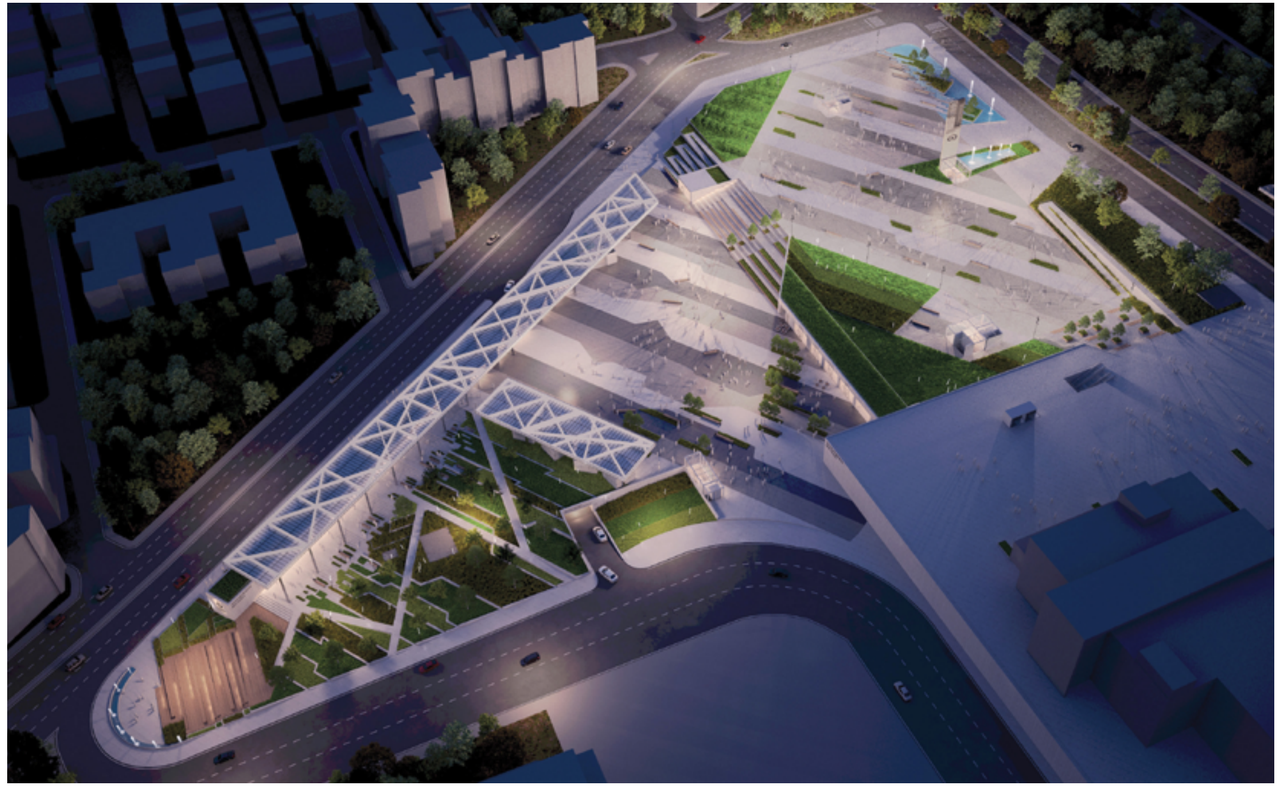

İCERENKÖY SPOR MERKEZİ

Kapsam : Konsept Proje + Uygulama Projesi
Yıl : 2017
Konum : İstanbul / İçerenköy
İşveren : İBB & Yüksel Proje
Proje Alanı : 47.000 m^2

İçerenköy Spor Merkezi, Karslı Ahmet Caddesi üzerinde, Nuri Cıngıllioğlu Mesleki Ve Teknik Anadolu Lisesi'nin yanında yer almaktadır. Çevredeki konut dokusu içinde yer alan proje, kendi içine dönük bir plan şemasıyla tasarlanmıştır. Spor merkezinde ağırlıklı iki branş, yüzme ve fitness, giriş aksının iki yanına bay/bayan ayrılarak yerleşmiş, ek mekanları da işlevsel noktalarda çözülmüştür. +6.00 kotunda yer alan futbol sahası (60x100m) müsabakalar düşünülerek tasarlanmış, ev sahibi ve misafir seyirci girişleri ayrılmıştır. Hakem odaları ve takımlar için soyunma odaları planlanmıştır.

Proje 522 araçlık kapalı otopark kapasitesine sahiptir.

KIBRIS NORTHERNLAND PREMIER

Kapsam : Konsept Proje
Yıl : 2017
Konum : KKTC / Gazimagusa
İşveren : Northernland Construction
Proje Alanı : 20.200 m^2

NORTHERNLAND MERKEZ OFİS

Kapsam : Konsept Proje
Yıl : 2017
Konum : KKTC / Gazimagusa
İşveren : Northernland Construction
Proje Alanı : 4.400 m²

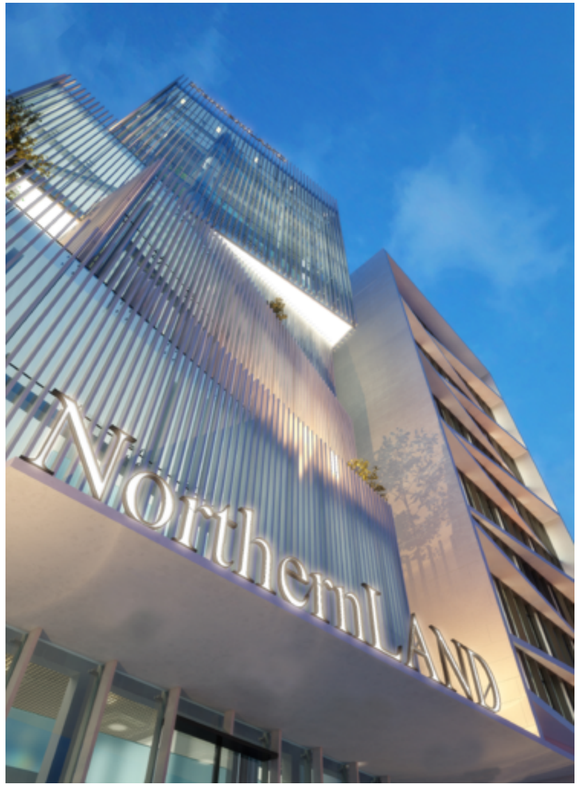

BURSA SIRACEVİZLER MAHALLESİ KENTSEL DÖNÜŞÜM PROJESİ

Kapsam : Konsept + Avan Proje
Yıl : 2017
Konum : Bursa / Yıldırım
İşveren : Yıldırım Belediyesi
Proje Alanı : 72.700 m^2
Konut Adedi : 290

BURSA BEYAZIT MAHALLESİ KENTSEL DÖNÜŞÜM PROJESİ

Kapsam : Konsept + Avan Proje
Yıl : 2017
Konum : Bursa / Yıldırım
İşveren : Yıldırım Belediyesi
Proje Alanı : 34.800 m²
Konut Adedi : 163

KIBRIS'TA VİLLA

Kapsam : Konsept Proje
Yıl : 2016
Konum : KKTC / Gazimagusa
İşveren : Northernland Construction
Proje Alanı : 1.040 m^2

VİLLA MAGUSA

Kapsam : Konsept Proje
Yıl : 2016
Konum : KKTC / Gazimagusa
İşveren : Northernland Construction
Proje Alanı : 1.100 m²

KIBRIS SIRAVİLLALAR

Kapsam : Konsept Proje
Yıl : 2016
Konum : KKTC / Gazimagusa
İşveren : Northernland Construction
Proje Alanı : 3.600 m²

ENGELSİZ YAŞAM MERKEZİ

Kapsam : Konsept + Avan Proje
Yıl : 2015
Konum : Bursa / Yıldırım
İşveren : Yıldırım Belediyesi
Proje Alanı : 12.600 m^2

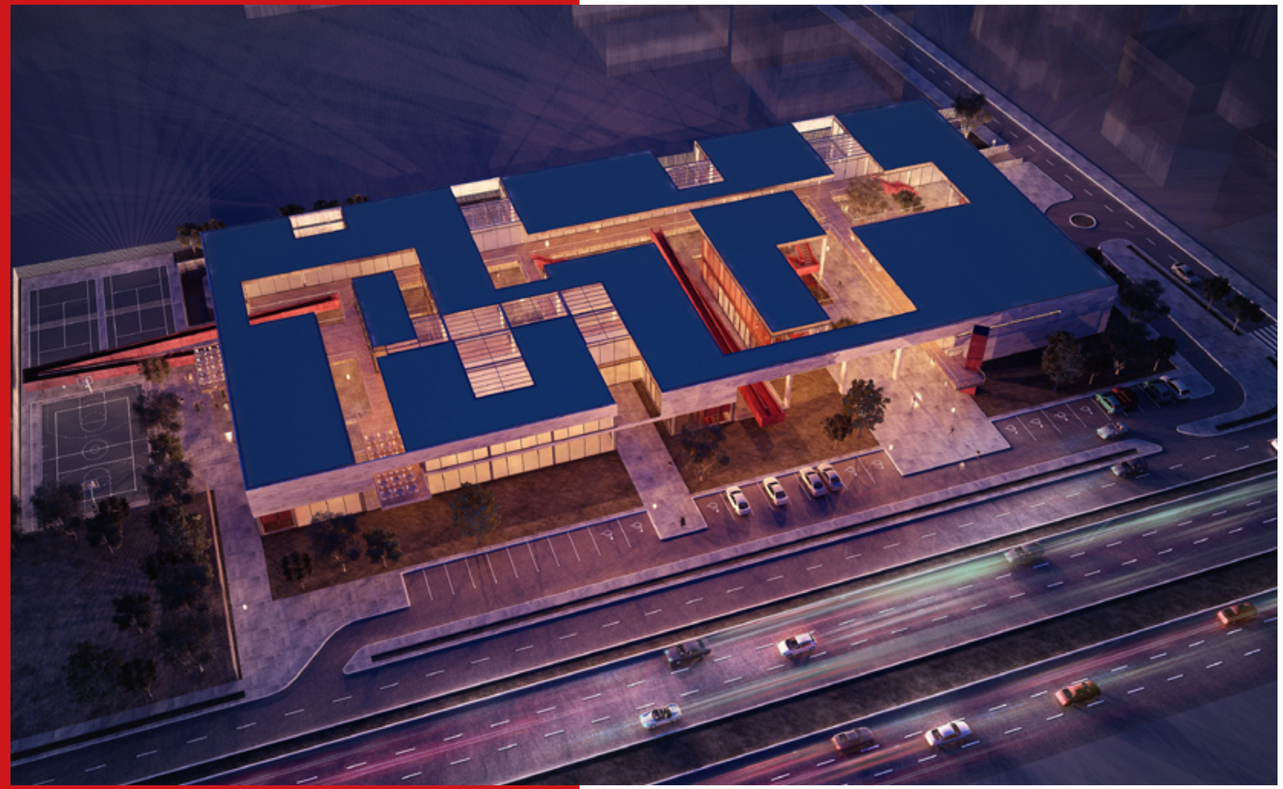

KIBRIS VIAPARK RESIDENCE

Kapsam : Konsept + Avan Proje
Yıl : 2015
Konum : KKTC / Gazimagusa
İşveren : Northernland Construction
Proje Alanı : 6.600 m²

ÇANAKKALE BELEDİYESİ SOSYAL KONUTLAR

Kapsam : Yarışma Projesi
Yıl : 2014
Konum : Çanakkale
İşveren : Çanakkale Belediyesi
Proje Alanı : 212.300 m^2

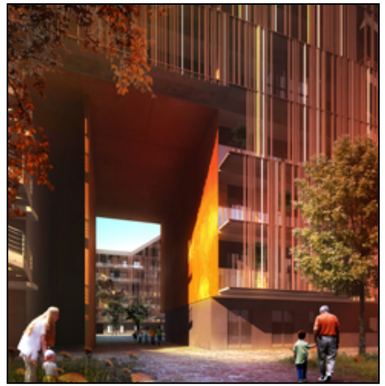

ERASTA FETHİYE ALIŞVERİŞ VE YAŞAM MERKEZİ

Kapsam : Yarışma Projesi + Uygulama Projesi
Yıl : 2008 (Yarışma Projesi) / 2012-2013 (Uygulama Projesi)
Konum : Fethiye / Muğla
İşveren : Fethiye Belediyesi + Eroğlu Gayrimenkul
Proje Alanı : 42.700 m^2

Nissa O2 Residence
B Blok Kat 28 No 234
Bahçeşehir / İstanbul
+90 212 809 14 44
info@snmimarlik.com
www.snmimarlik.com